

hurtig

lille

# BLIV GOD TIL TILLÆGSORD

sjov

mørk

rund

ung

glad



ivrig

gammel

skør

NAVN & KLASSE:

## Intro: Hvad er et tillægsord?

Tal om det i klassen. Sæt kryds ved alle tillægsord.

pære

pæn

perfekt

hjælpsom

hygge

hyggelig

lækker

lege

lytte

sej

sjov

spil

Find selv på tillægsord:

**Find tillægsord på billedet. Skriv dem på næste side.**



Skriv dine tillægsord til billedet på side 2 her:

---

---

---

## Beskrivende tillægsord

Tillægsord bruges i sproget, når vi skal **beskrive** eller **sammenligne**.

Tillægsord bruges til at **beskrive navneord** – fx en **flot kage**, men kan også bruges til **sammenligninger** – fx din kage er **flottere** end min kage.

I de næste afsnit skal du arbejde med de beskrivende tillægsord, altså ord, der lægger sig til et navneord.

## Beskriv personer

Hvor mange tillægsord kan du finde på til personerne på disse tegninger?

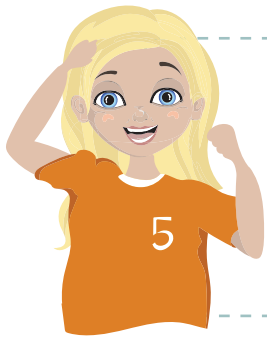

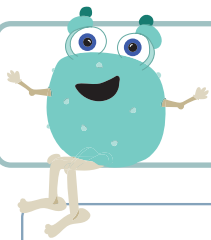

## Hvad betyder ordet?

Skriv en sætning med ordet. Skriv ordets antonym (det modsatte)

blød

Min dyne i sengen er blød.

hård

venlig

ægte

gammel

berømt

frisk

særlig

halv



bred

tom



## Hvilke ord passer ind?

Skriv tre tillægsord til hvert navneord.

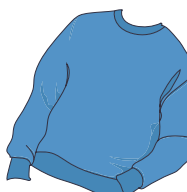
|    |                      |  |    |   |
|----|----------------------|--|----|---|
|    | <input type="text"/> |   |    | <input type="text"/>  |
| en | <input type="text"/> | hat  | en | <input type="text"/>  |
|    | <input type="text"/> |  |    | <input type="text"/>  |
|    | <input type="text"/> |  |    |    |
| et | <input type="text"/> | skæg   | et | <input type="text"/>  |
|    | <input type="text"/> |  |    | <input type="text"/>  |
|    | <input type="text"/> |  |    |   |
| en | <input type="text"/> | due  | et | <input type="text"/>  |
|    | <input type="text"/> |  |    | <input type="text"/>  |
|    | <input type="text"/> |  |    |  |
| et | <input type="text"/> | sted   | en | <input type="text"/>  |
|    | <input type="text"/> |  |    | <input type="text"/>  |

### Lagde du mærke til?

Hvad sker der med tillægsordene, når navneordet er intetkøn (et)?

Kan du lave en regel?  
Skriv reglen i boksen.

---



---



---

## Find tillægsord

Læs ordet og farv det, hvis det er et tillægsord.

|         |        |        |        |       |       |       |       |       |
|---------|--------|--------|--------|-------|-------|-------|-------|-------|
| mus     | danse  | stativ | bil    | grave | ræv   | fad   | skål  | bøde  |
| venlig  | kat    | mørk   | tage   | rolig | lade  | lade  | smuk  | brun  |
| artig   | løfte  | herlig | pølse  | tynd  | dame  | dame  | liv   | blond |
| tyk     | dejlig | kold   | mælk   | evig  | engel | engel | hare  | våd   |
| pæn     | banan  | grå    | skole  | god   | hule  | hule  | sende | sej   |
| kærlig  | pålæg  | flot   | råbe   | ond   | sove  | sove  | ægte  | lun   |
| tegning | æble   | fiske  | næsten | hest  | vente | vente | næse  | ø     |

## Skriv tillægsordet

Et tillægsord kan stå lige foran navneordet (et grønt træ) eller stå alene bagerst (træet er grønt). Skriv de tillægsord, der mangler i sætningerne i de rigtige bøjningsformer.

rød

Jeg farver et hjerte med min \_\_\_\_\_ tusch.

Jeg er glad for min nye kjole, som er \_\_\_\_\_.

dyr

Fordi det er fredag, køber vi noget \_\_\_\_\_ aftensmad.

Christians nye cykel var meget \_\_\_\_\_.

rolig

Jeg er bange for hunde, men glad for min \_\_\_\_\_ kanin.

Det er rart at besøge en dreng, der er så \_\_\_\_\_.

yndig

Sikke nogle \_\_\_\_\_ tulipaner, du har i haven!

Bryllupsfesten var god, og bruden var meget \_\_\_\_\_.

## Gradbøjning af tillægsord

Når vi sammenligner ting med hinanden, gradbøjer vi tillægsordene.



**Regelmæssige tillægsord bøjes i 1., 2. og 3. grad således:**

|                |        |        |         |           |
|----------------|--------|--------|---------|-----------|
| <b>1. grad</b> | høj    | rød    | sjov    | billig    |
| <b>2. grad</b> | højere | rødere | sjovere | billigere |
| <b>3. grad</b> | højest | rødest | sjovest | billigst  |

## Bøj tillægsordet

Bøj tillægsordene herunder:

| <b>1. grad</b> | <b>2. grad</b> | <b>3. grad</b> |
|----------------|----------------|----------------|
| tung           |                |                |
| glad           |                |                |
| vild           |                |                |
| dyb            |                |                |
| sen            |                |                |

## Find og bøj

Find alle tillægsord i fortællingen herunder og bøj 5 af dem i skemaet.

”Godnat mor, tak for en dejlig dag,” siger den lille kanin, da hun skal i seng. Kaninen Karla har fødselsdag og har haft en sjov dag med sin bløde familie og alle sine festlige venner. Karla er blevet 10 år og har fået mange seje gaver. Hun er mest glad for den nye, røde sløjfe, hun fik af sin langsomme ven, skildpadden Stig. Karla vil gå med sløjfen i sin hvide pels hver dag. Nu er Karla træt og vil sove. Hun vil drømme en rolig drøm.

| 1. grad | 2. grad | 3. grad |
|---------|---------|---------|
|         |         |         |
|         |         |         |
|         |         |         |
|         |         |         |
|         |         |         |

## Positive og negative tillægsord

Positive tillægsord kaldes for **plus-ord**, og negative kaldes for **minus-ord**.

Vi bruger plus-ord, når vi skal tale pænt om nogen eller noget.

Forestil dig, at du skal sælge dette maleri. Hvad skriver du i annoncen?

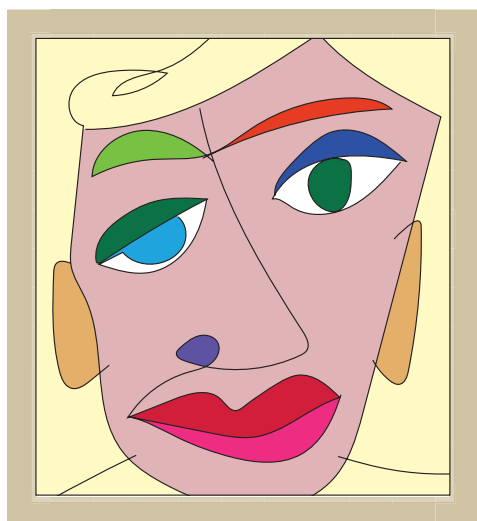

---

---

---

---

---



## Lyv, lyv, lyv

Skriv tre tillægsord til hvert billede, men ingen af dem må passe.

Eksempel: I stedet for "høj" skriver du "lav".

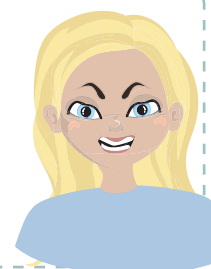
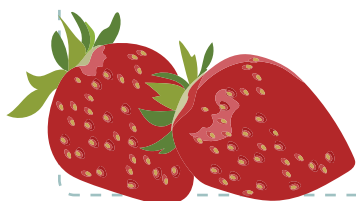

## Sortér

Skriv tillægsordene i alfabetisk rækkefølge i skemaet herunder:

**voldsom**

**lilla**

**dygtig**

**populær**

**mild**

**frygtelig**

**praktisk**

**hellig**

**dejlig**

**mærkelig**

|  |
|--|
|  |
|  |
|  |
|  |
|  |
|  |
|  |
|  |
|  |
|  |

## Skriv en historie

Læs tillægsordene: *udenlandsk, vred, sjælden, køn, gul, kongelig*  
Skriv en historie, hvor du bruger alle tillægsordene.

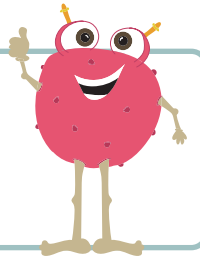

Titel: \_\_\_\_\_

---

---

---

---

---

---

---

---

---

---

---

---

---

---

---

---

---

---

---

---

---

---

---