



VINTERBYØSTER

OPGAVEHÆFTE
TIL AFSNIT

1 - 8

Navn og klasse:



AFSNIT 1

LÆS SAMMEN

LÆS OM POST

I gamle dage før vi havde internet, e-mail og mobiltelefoner sendte folk beskeder til hinanden med post. Det kunne være breve eller postkort.



BREVE

Man skrev sit brev på et stykke papir, og bagefter kom man det i en konvolut. Udenpå konvolutten skrev man adressen på den person, der skulle modtage brevet. Det var også vigtigt at sætte et frimærke på. Frimærket var betalingen for at sende brevet med posten.

POSTKASSER og POSTBUDE

Når brevet var klart og havde frimærke på, skulle det lægges i en postkasse.

En postkasse blev som regel tømt en gang om dagen af et postbud. Postbuddet tog alle breve i postkassen med på postkontoret, hvor de blev sorteret.

Når brevene var sorteret, kom postbuddet dem i sin posttaske og cyklede rundt til husene i byen. Her afleverede han brevene i folks brevsprækker eller postkasser.

Nogle gange blev postbuddet inviteret indenfor til en kop kaffe, når han kom med et brev.



SPØRGSMÅL

Hvad hedder postbuddet i Vinterbyøster?

Kommer der meget post til Vinterbyøster?



AFSNIT 1

SPØRGSMÅL

Hvad vil Julius gerne være, når han bliver stor?

Hvad vil Dorabella gerne være, når hun bliver stor?

SKRIV ORD FRA AFSNITTET



bager

cirkus

linedanser

søløve

postbud

station

AFSNIT 2

SPØRGSMÅL

Hvad kan du lide at købe hos bageren?

Hvordan ender brødet fra bagen i postkassen?

SKRIV ORD FRA AFSNITTET



tog

horn

syltetøj

postkasse

hund

giffel

AFSNIT 2

POST-SANGEN



Find ord, der rimer.

slud _____

ro _____

vil _____

tørst _____

slemt _____

gul _____

Vinterbyøster _____

tro

nemt

størst

ud

kryster

til

kaffesøster

ryster

jul

AFSNIT 3

FARV SØLØVEN SØRINE



AFSNIT 3

SPØRGSMÅL

Hvad synes du om Onkel Alfred?

Har du selv prøvet at være i cirkus? Hvad syntes du om det?

SKRIV ORD FRA AFSNITTET



rundstykke

tiger

bud

trylle

magi

hat

AFSNIT 4

INDSÆT DE ORD, DER MANGLER I SANGEN

Min _____ han er bager,
og han bager _____
og boller til byen.
Og jeg er hans _____,
når jeg bringer det ud
er jeg rask som et _____.
Jeg skal selv være _____,
og det er jo _____,
når jeg hel're vil være cirkusartist.



Min far har et _____
et gammeldags cirkus
som ikke er _____.
Det er derfor jeg træner.
Det er noget jeg _____.
Jeg bliver slet ikke _____.
Men hvad skal jeg med savsmuld
og _____ og musik,
når jeg hel're vil _____ i en bagerbutik?

AFSNIT 4

SPØRGSMÅL



Hvorfor sover hele byen?

Har du selv prøvet at sove over dig?

Hvem vækker dig om morgenen?

HVAD LAVER DU KLOKKEN ...

08:00

11:30

16:00

20:00

AFSNIT 5

FARV HUNDENE KRØLLE OG MOZART

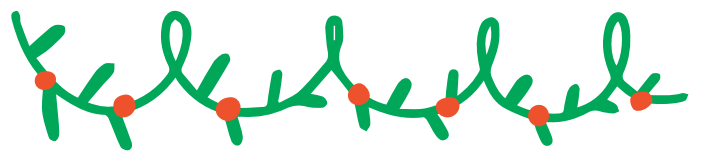
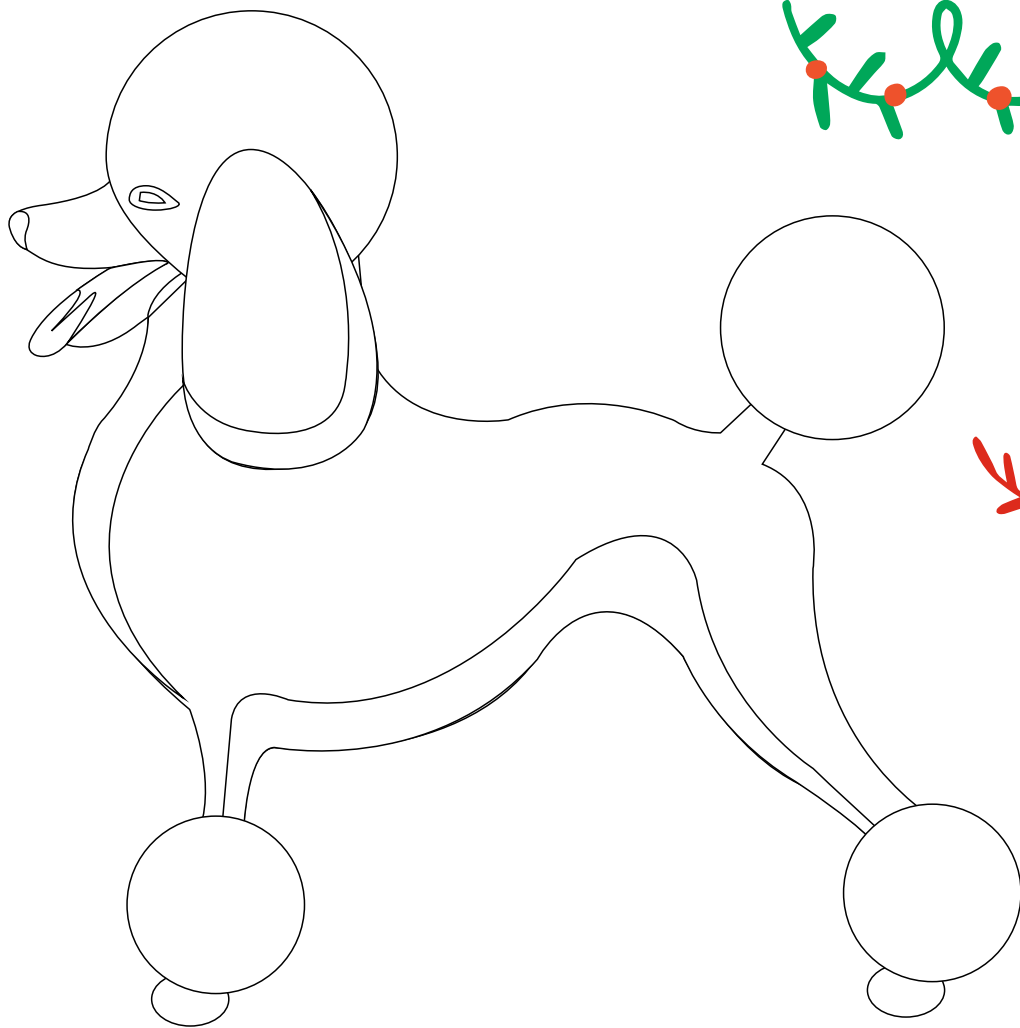

AFSNIT 5

TEGN OG SKRIV OM EN HUND, DU KENDER

A large blank area for drawing a dog, bounded by red dashed lines. Below the drawing area are ten horizontal lines for writing.

AFSNIT 6

SPØRGSMÅL



Hvilken butik i din by er din yndlingsbutik?

Hvorfor er det din yndlingsbutik?

Hvis du skulle have din egen butik, hvad ville du så sælge?

DESIGN ET SKILT TIL DIN EGEN BUTIK

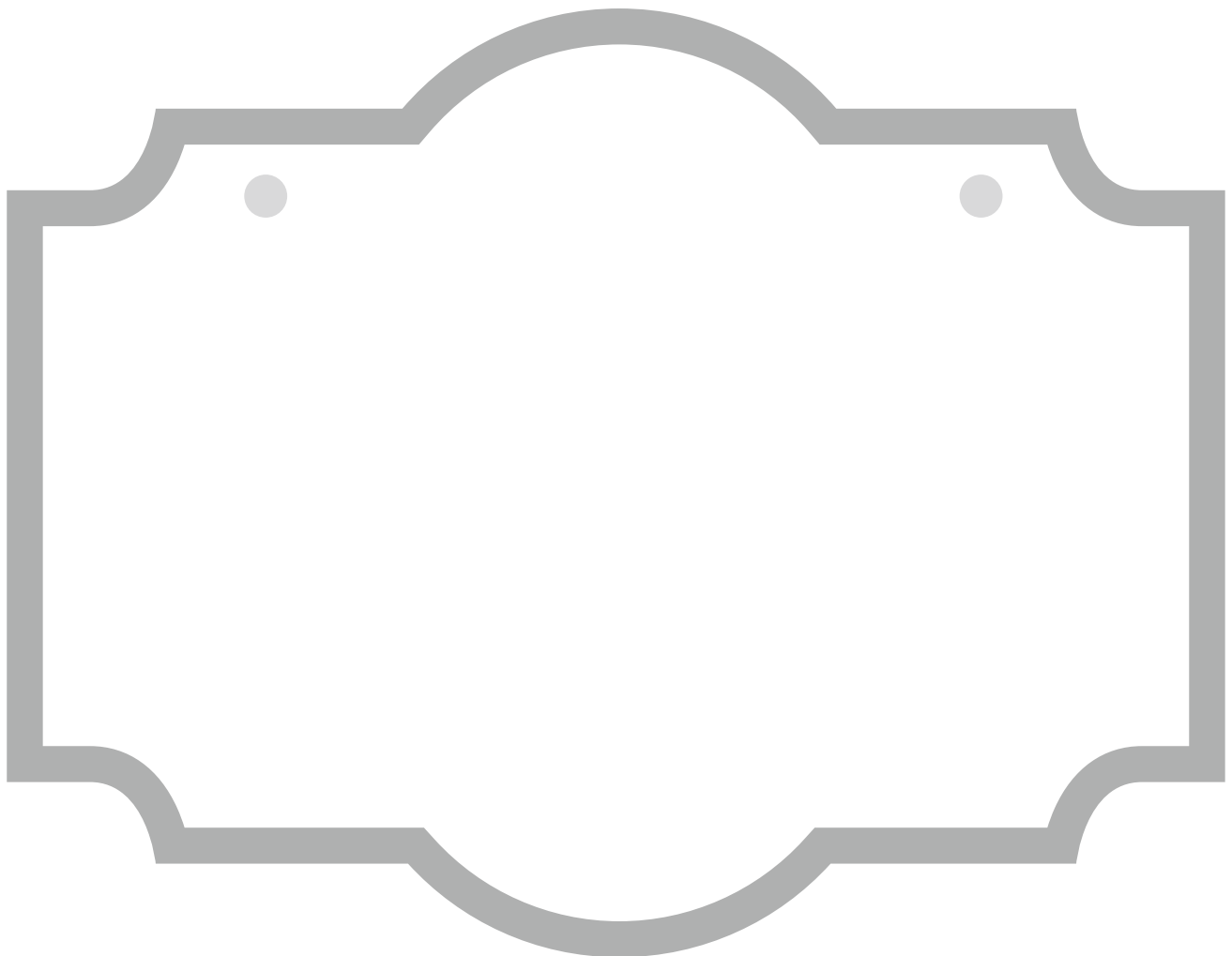

AFSNIT 6

FARV STRUDSEN BORIS OG SKRIV OM HAM

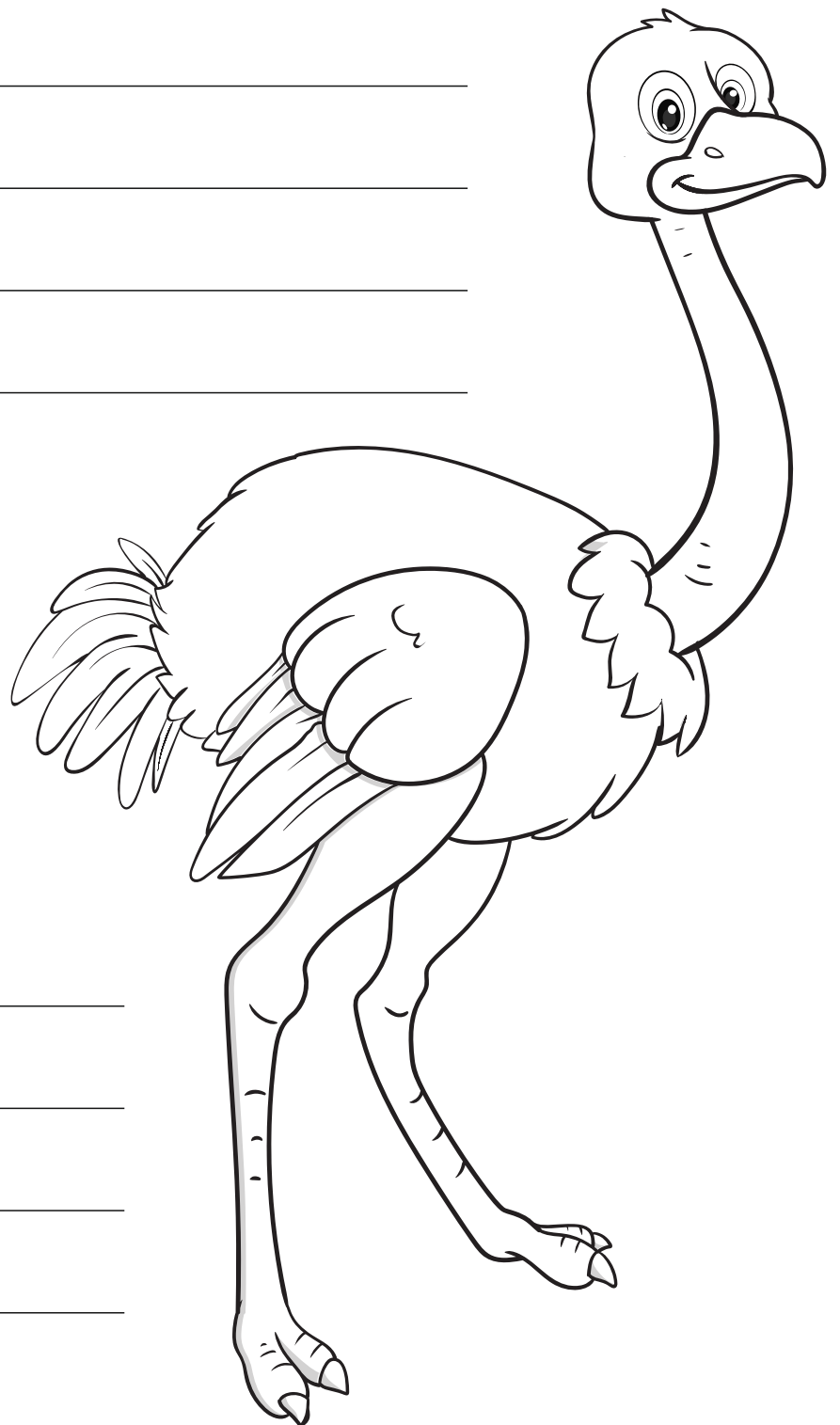

AFSNIT 7

MORTEN POSTS HUMØR

Hvordan er Morten Posts humør FØR og EFTER, han får grammofonen?

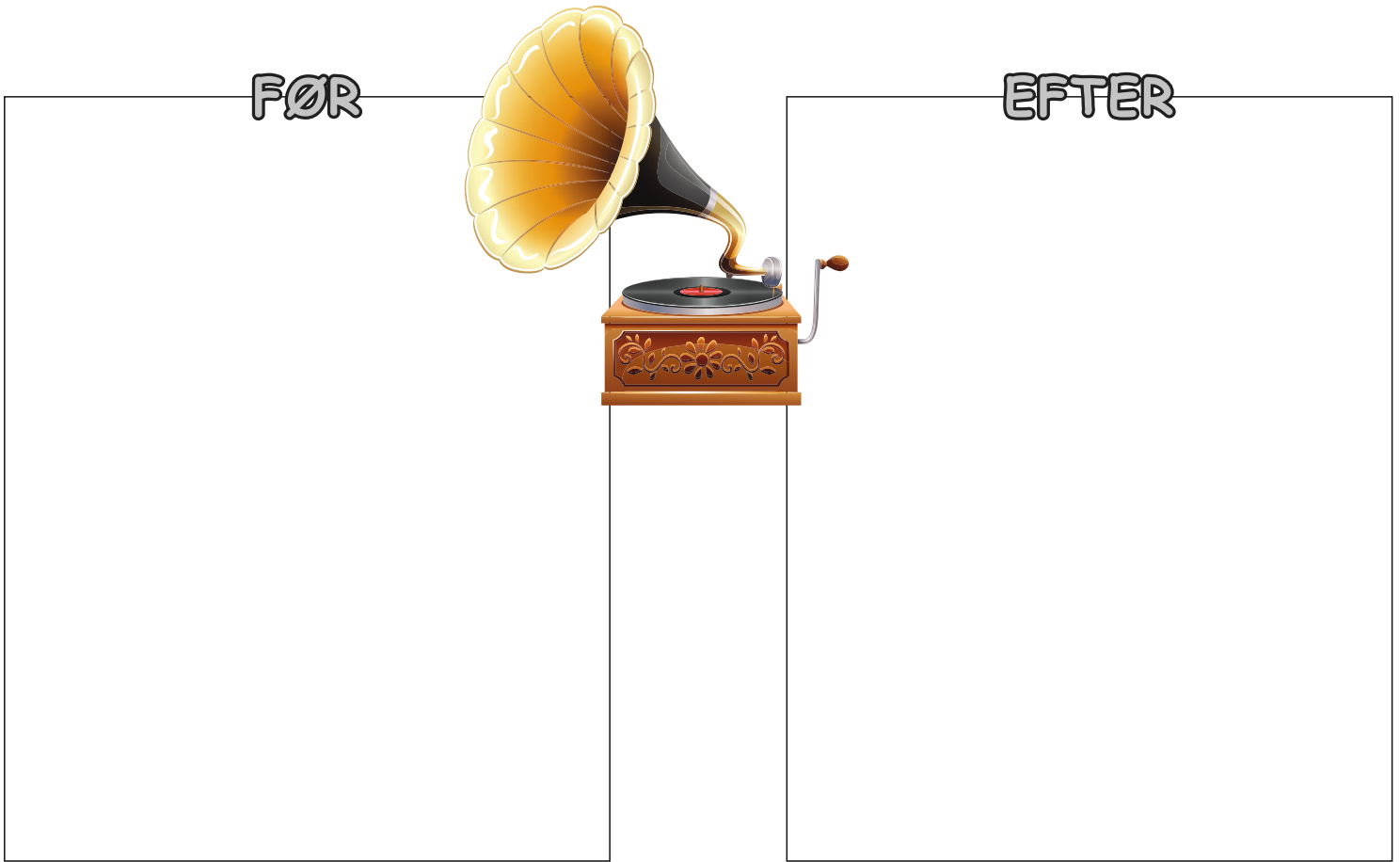

FØR

EFTER

SKRIV ORD FRA AFSNITTET

stempel

regel

klage

grammofon

AFSNIT 7

SKRIV SELV ET BREV

Skriv et brev til en klassekammerat. Skriv, hvad du synes om julekalenderen Vinterbyøster. Husk at skrive HVORFOR, du synes det.



AFSNIT 8

TEGN HR. STEMPELQUIST OG SKRIV OM HAM

AFSNIT 8

INDSÆT DE ORD, DER MANGLER I SANGEN

Vinterbyøster, ja Vinterbyøster

- Det er der, jeg er _____.

I _____ og slud

i _____ og frost

skal posten ud,

når man er _____.

Og _____ en kryster

i Vinterbyøster.

- Det er _____, jeg er post.

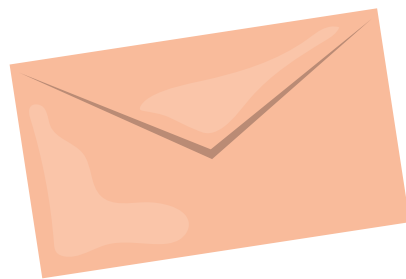

Vinterbyøster, ja Vinterbyøster

- _____ er der, jeg er post.

Jeg tar den med _____

det kan I _____.

Men hvis jeg vil,

så kører jeg _____.

Så _____ den ryster

i Vinterbyøster.

- Det er der, jeg er _____.



EKSTRA-OPGAVER

TEGN JULE-FRIMÆRKERNE MAGEN TIL

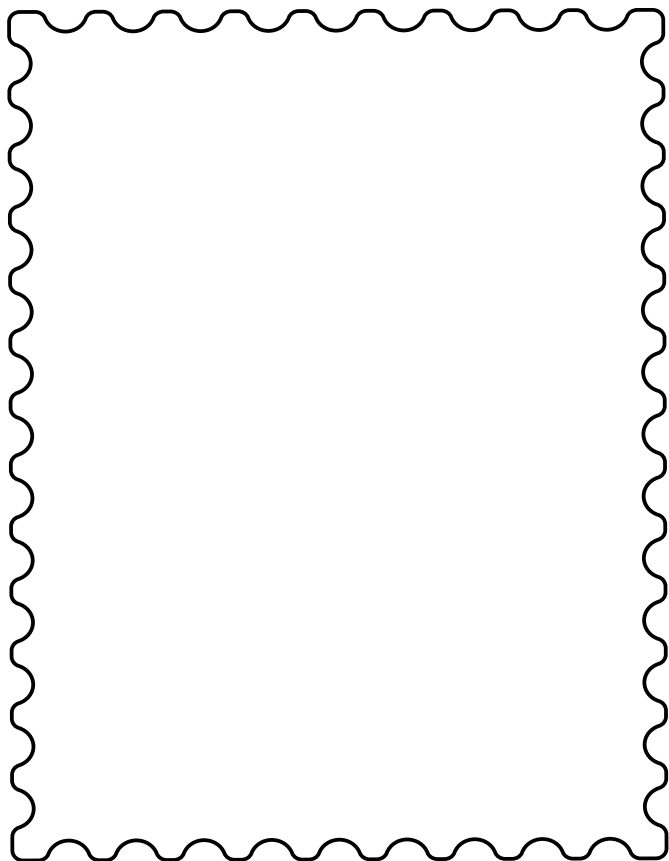
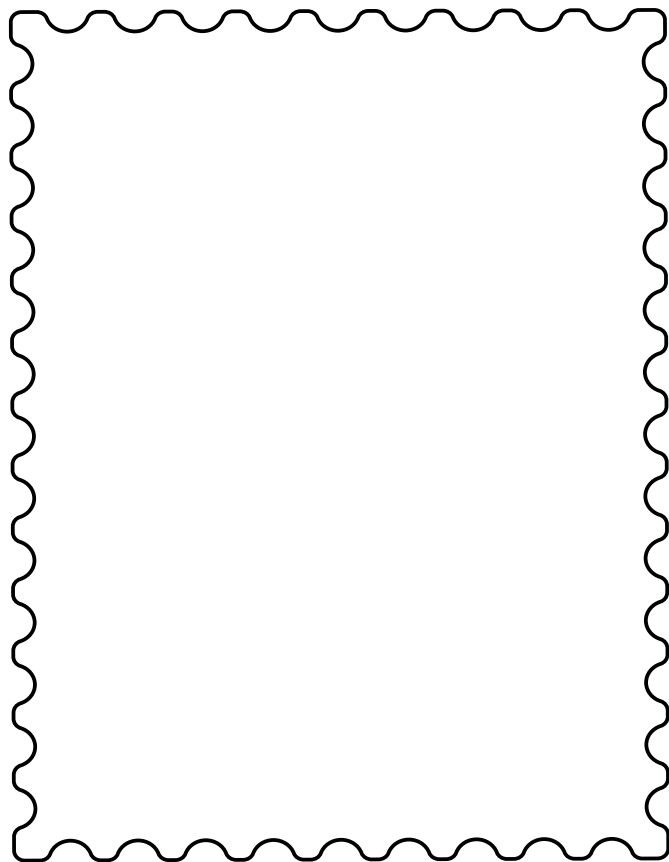

EKSTRA-OPGAVER

FARV JULE-TEGNINGEN



EKSTRA-OPGAVER

TEGN DEN ANDEN HALVDEL OG FARV

