

navneord substantiver

Ord, der betegner levende væsener, ting og begreber.

Fælleskøn: De ord, vi sætter **en** foran. Fx **en hytte**.

Intetkøn: De ord, vi sætter **et** foran. Fx **et hus**.

en sok



to sokker



en kop

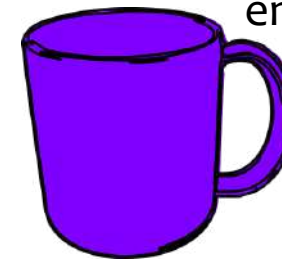

en bog

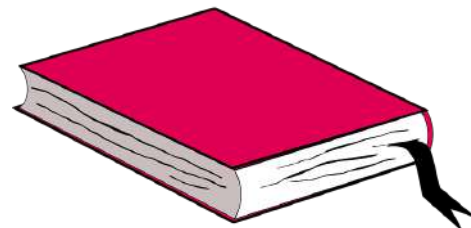

et slot



et bolsje



vindruer

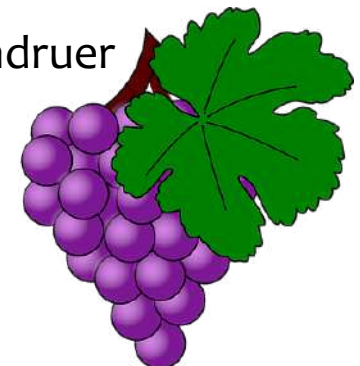

en flamingo

tillægsord

adjektiver

Ord, der lægger sig til navneord og stedord.
Beskriver personer og ting.

Fx: En **blå** himmel. Den **lange** vej. Den **grædende** baby.

et **lysende** sværd



en **blå** stol



nogle **underlige** fisk

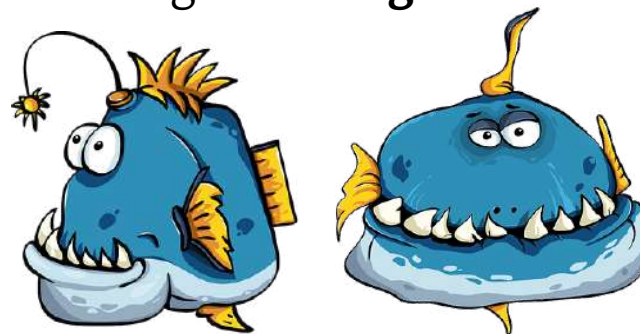

robotten er **ødelagt**

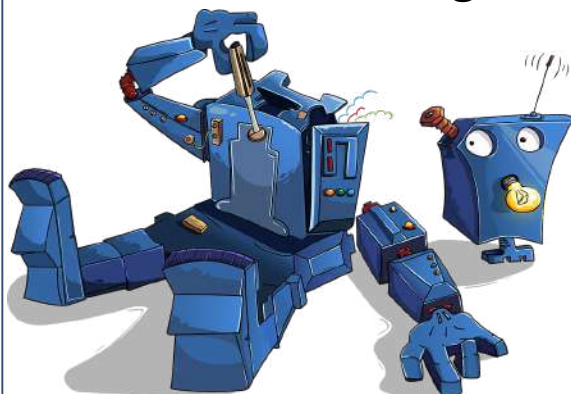

vådt

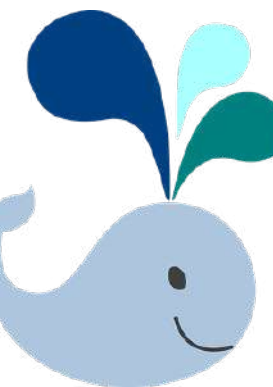

en **glad** hval

stedord

pronomener

Ord, der henviser til personer eller genstande.
Sættes "i **stedet** for" en person eller en genstand.

Det er **min** hue.

Er det **din** cykel?

Pelle spiser **sin** madpakke.

Er **dine** støvler nye?

Mit telt er utæt.

Mine fødder er kolde.

Sæt **jeres** ting på plads!

De kører i **deres** bil.

Må jeg se **dit** ur?

Er det **hendes** båd?

I **vores** klasse er der rart.

Det er ikke **hans** skyld.

udsagnsord

verber

Ord, der fortæller om det, vi kan gøre.

Når nogen **gør** noget:

Fx: Klassen **skriver**.

Når noget **sker**:

Fx: Holdet **kæmper**.

de **hopper** sammen



hesten **hoppede** langt



detektiven **fandt** ikke noget



heksen **flyver**



barnet **løftes** af moren



hun **danser**

hun **puster**



forholdsord præpositioner

Ord, der beskriver, hvor navneord er i **forhold** til noget andet.

Viser en retning eller en position.

Det er alle de steder, et navneord kan "være".

Bolden er...

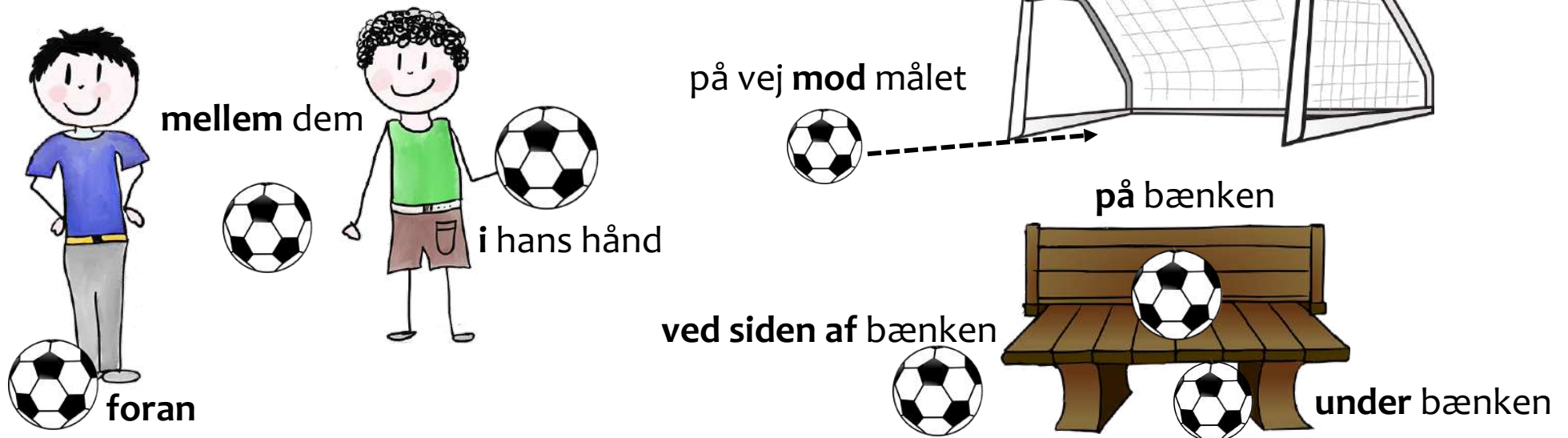

egennavne

proprier

Navneord, der benævner en bestemt person eller genstand.

Egennavne er fx personnavne, titler, byer, lande og vejnavne...



Langgade
Østre Allé

Niels Jensen

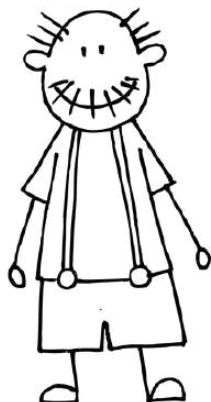

Ann Jensen



Eiffeltårnet i Paris

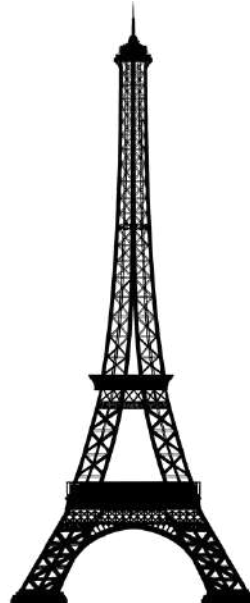

Aalborg



Viggos værksted

